

T2-1 apakštīkla “Inovācijas sociālajā darbā, sociālo pakalpojumu jomā, veselības aprūpes veicināšana pašvaldības konkurētspējas uzlabošanai” sanāksme

PAŠVALDĪBAS LOMA VESELĪBAS INFRASTRUKTŪRAS ATTĪSTĪBĀ LAUKU VIDĒ

Daugavpils
02.09.2015

Olga Lukaševiča,
Daugavpils novada domes
Plānošanas daļas vadītāja

PAŠVALDĪBA

?

VESELĪBAS APRŪPE

DAUGAVPILS NOVADS

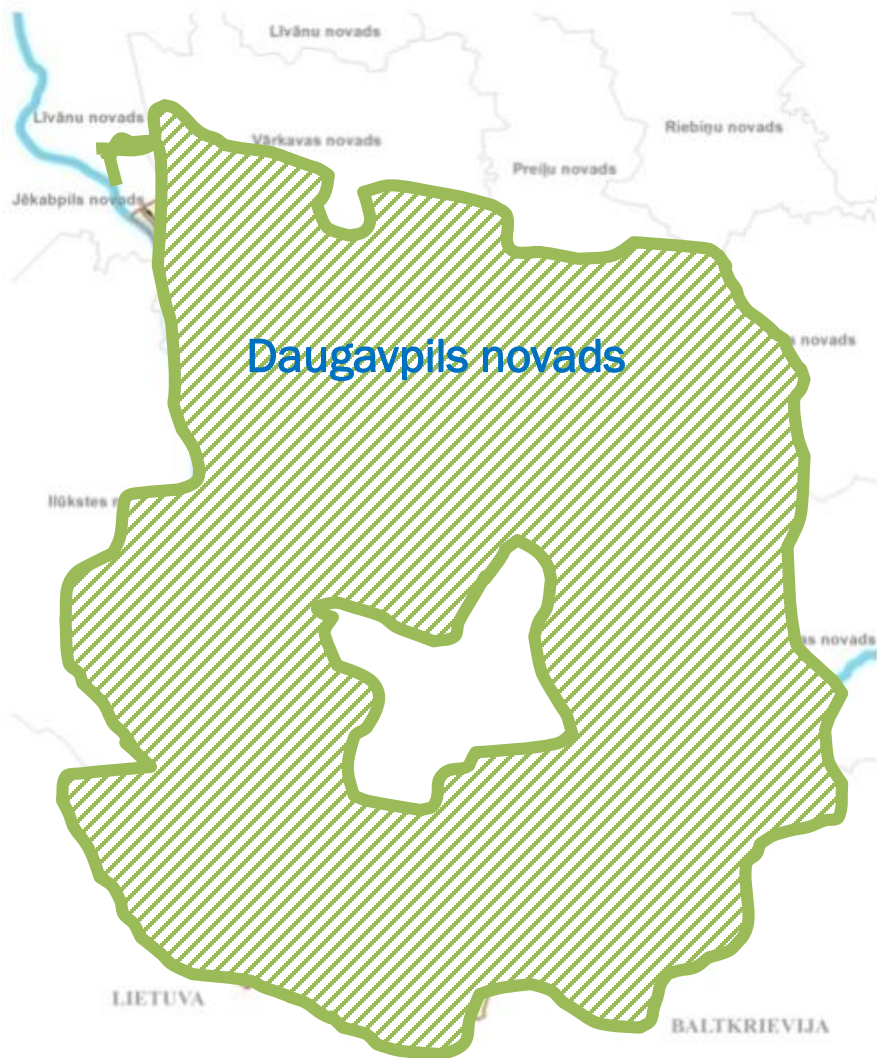

18 primārās veselības pakalpojumu sniegšanas vietas (ģimenes ārstu prakses vietas, feldšeru punkti utml.)

3 ārstu prakses zobārstniecībā

3 aptiekas

SIA «Grīvas poliklīnika»



This project is funded by the
European Union

EIROPAS KAIMIŅATTIECĪBU UN
PARTNERĪBAS INSTRUMENTS
2007-2013 PĀRROBEŽU
SADARBĪBAS PROGRAMMA
LATVIJA-LIETUVA-
BALTKRIEVIJA



This programme is funded
by the European Union



2 PROJEKTI



Krūts vēža mūsdienīgu apzināšanas,
profilakses, agrīnas diagnostikas un
ārstēšanas pasākumu attīstība
Latvijas, Lietuvas un Baltkrievijas
pierobežā

KOPĒJAIS BUDŽETS – 1 653 187 EUR



This programme is funded
by the European Union



2 PROJEKTI



Apstākļu nodrošināšana pārrobežu
primāro medicīnisko pakalpojumu
pieejamībai Daugavpils novada un
Braslavas rajona teritorijā

KOPĒJAIS BUDŽETS – 682 713 EUR



This programme is funded
by the European Union



2 PROJEKTI

Vadošais partneris

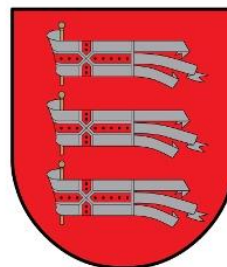

DAUGAVPILS NOVADA DOME

PROJEKTA PARTNERI

Vadošais partneris: Daugavpils novada dome (Latvija)



Partneri:

Daugavpils reģionālā slimnīca (Latvija)



Grodņas reģionālā klīniskā slimnīca (Baltkrievija)

Lazdijai slimnīca (Lietuva)



VšĮ Lazdijų ligoninė

Asociētais partneris:

Paula Stradiņa Universitāte (Latvija)

PROJEKTA PARTNERI

Vadošais partneris: Daugavpils novada dome
(Latvija)



Partneri:

Braslavas centrālā rajona slimnīca (Baltkrievija)

Asociētais partneris:

Nacionālā veselības dienesta Latgales nodaļa
(Latvija)

Veselības infrastruktūra !!!



This programme is funded
by the European Union



2 PROJEKTI

Apstākļu nodrošināšana pārrobežu
primāro medicīnisko pakalpojumu
pieejamībai Daugavpils novada un
Braslavas rajona teritorijā

Projekta saīsinātais nosaukums:
PĀRROBEŽU PACIENTS



This programme is funded
by the European Union



PĀRROBEŽU PACIENTS



PROJEKTA MĒRĶIS

Nodrošināt apstākļus pārrobežu primāro medicīnisko pakalpojumu pieejamībai Latvijas-Baltkrievijas pierobežas zonā, kā arī sadarbību starp šo pakalpojumu sniedzēj institūcijām



This programme is funded
by the European Union



PĀRROBEŽU PACIENTS



PROJEKTA APAKŠMĒRĶIS

Veicināt pacientu pārrobežu mobilitāti, piemērojot Daugavpils novada un Braslavas centrālās rajona slimnīcas primāro medicīnisko pakalpojumu infrastruktūru personām ar kustības traucējumiem un attīstot uz IT tehnoloģijām balstīto sadarbības tīklu.



This programme is funded
by the European Union



PĀRROBEŽU PACIENTS



GALVENIE PROJEKTA AKTIVITĀŠU VIRZIENI

Primārās veselības aprūpes pakalpojumu
sniegšanas vietu pielāgošana
nacionālajiem standartiem un pārrobežu
pakalpojumu sniegšanas iespējām

nacionālajiem standarti

Latvijā:

- Ministru kabineta noteikumi Nr.60 “Noteikumi par obligātajām prasībām ārstniecības iestādēm un to struktūrvienībām” (20.01.2009)
- Latvijas būvnormatīvu LBN 208-15 "Publiskas būves"



This programme is funded
by the European Union



PĀRROBEŽU PACIENTS



REMONTDARBI

11 primārās veselības aprūpes
pakalpojumu sniegšanas vietās – 10
Latvijā (Daugavpils novadā) un 1
Baltkrievijā (Braslava)



This programme is funded
by the European Union



PĀRROBEŽU PACIENTS

REMONTDARBI

Telpu veidi



- Esošā pakalpojumu sniegšanas vieta
- Jauna vieta

- Telpas pagasta pārvaldes ēka
- Telpas kultūras namā
- Dzīvoklis daudzdzīvokļu mājā
- Vēsturiskā tipa ēka – pils, muiža
(kultūras piemineklis)



This programme is funded by the European Union



PĀRROBEŽU PACIENTS





This programme is funded
by the European Union



PĀRROBEŽU PACIENTS

REMONTDARBI

Telpu izvēles
prioritātes

- Blīvi apdzīvota teritorija
- Vietējais attīstības centrs
- Laba sasniedzamība vismaz 10 km rādiusā (ceļu tīkls, ceļu kvalitāte, sabiedriskais transports)
- Jau esošās veselības aprūpes pakalpojumu sniegšanas tradīcijas
- Attālums no pilsētas un citām publisko pakalpojumu sniegšanas vietām
- Publisko inženierkomunikāciju pieejamība (centralizētā ūdensapgāde, internets, u.c.)



This programme is funded
by the European Union



PĀRROBEŽU PACIENTS

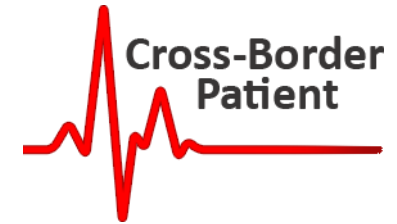

REMONTDARBI

- Vides pieejamības nodrošināšana personām ar kustību traucējumiem, riteņkrēslu un ratiņu lietotājiem (durvis, tualetes, ieejas mezgls, u.c.)

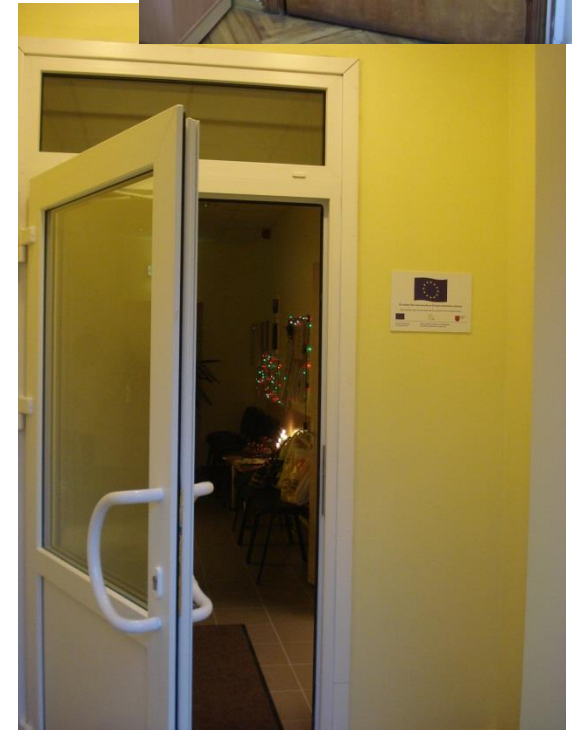
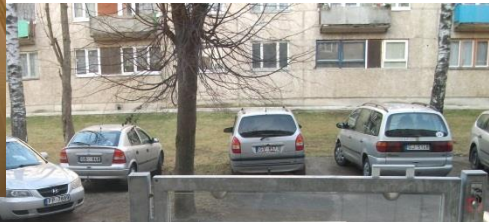



This programme is funded
by the European Union



PĀRROBEŽU PACIENTS

REMONTDARBI

- Ūdensapgāde kabinetos





This programme is funded
by the European Union



PĀRROBEŽU PACIENTS



REMONTDARBI

- Ugunsdzēsības un drošības signalizācija





This programme is funded
by the European Union



PĀRROBEŽU PACIENTS



REMONTDARBI

- Interneta pieslēgums

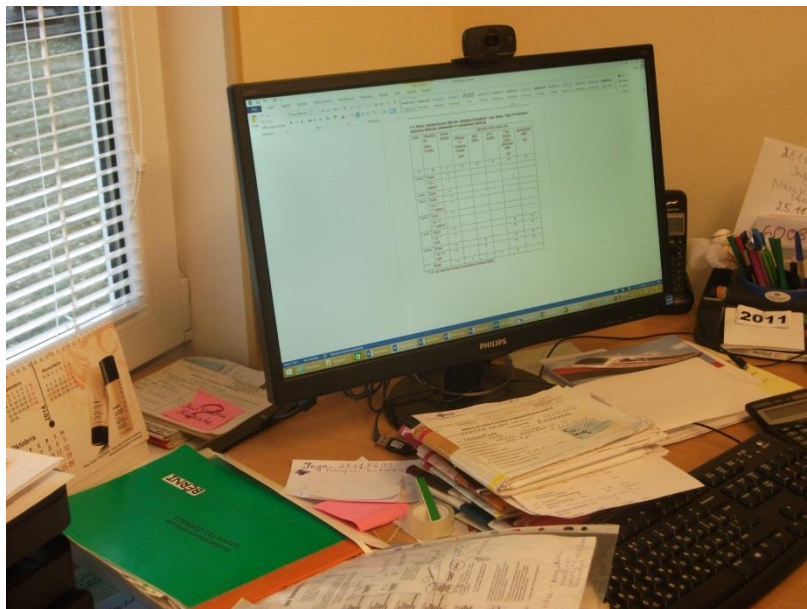



This programme is funded
by the European Union



PĀRROBEŽU PACIENTS



REMONTDARBI

- Ventilācija





This programme is funded
by the European Union



PĀRROBEŽU PACIENTS



APRĪKOJUMS

Ofisa mēbeles, medicīnas
mēbeles, datori, ofisa
iekārtas 12 primārās
veselības aprūpes
pakalpojumu sniegšanas
vietās

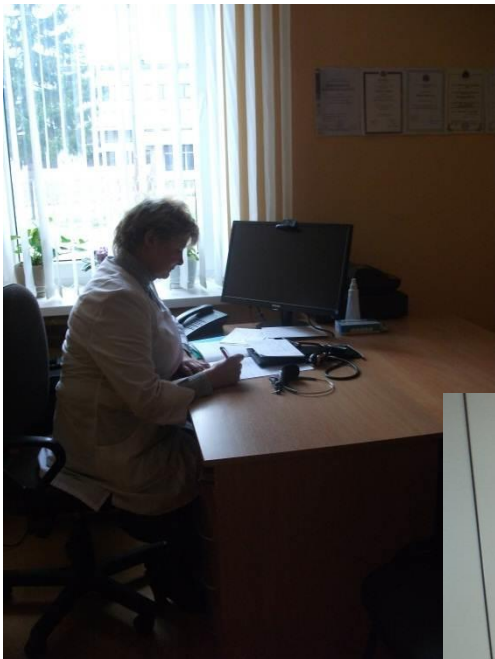



This programme is funded
by the European Union



PĀRROBEŽU PACIENTS



GALVENIE PROJEKTA AKTIVITĀŠU VIRZIENI

Izveidot kopējo uz IT tehnoloģijām balstītu primārās veselības aprūpes sadarbības tīklu starp primārās veselības aprūpes medicīnas personālu vietu Daugavpils novadā un Braslavas rajonā



This programme is funded
by the European Union



PĀRROBEŽU PACIENTS

semināri





This programme is funded
by the European Union



PĀRROBEŽU PACIENTS

Datu bāze

Virtuālā
kontaktvide

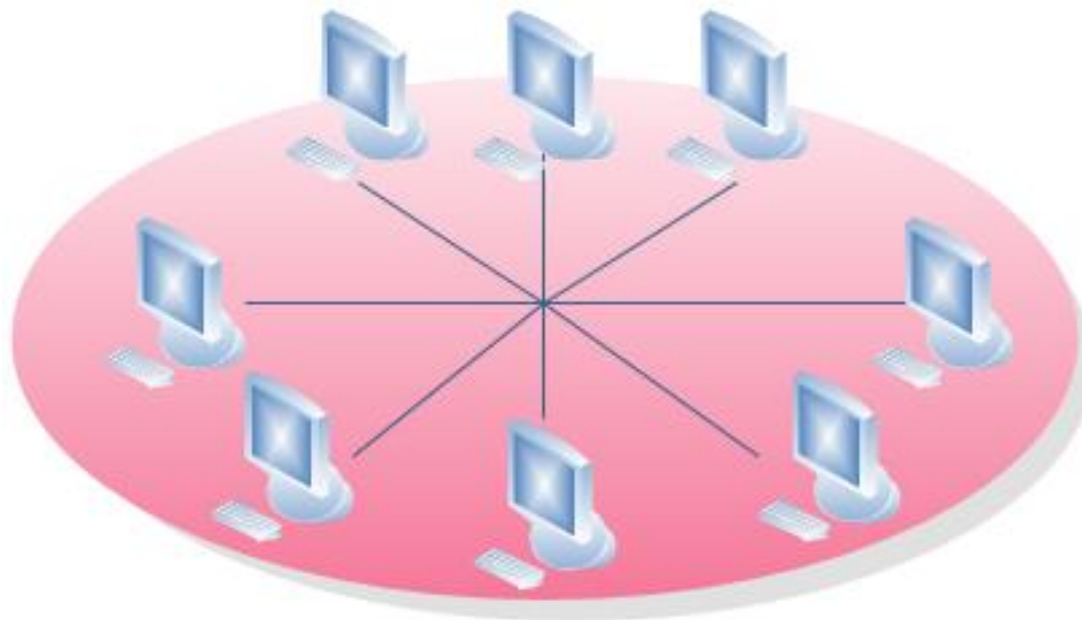



Latviešu

Šo projektu finansē Eiropas Savienība
This project is funded by the European Union

SĀKUMLAPA

PAR PROJEKTU

AKTUALITĀTES

PRIMĀRO MEDICĪNISKO PAKALPOJUMU SNIEGŠANAS VIETAS

VESELĪBAS APRŪPE LATVIJĀ

VESELĪBAS APRŪPE BALKKRIEVIJĀ

Sākumlapa

Sveicināti, cienījamie *Cross-Border Patient* projekta virtuālās vides apmeklētāji!

Lai varētu uzlabot primāro medicīnisko pakalpojumu pieejamību Latvijas-Baltkrievijas pierobežas zonā, kā arī veicināt sadarbību starp šo pakalpojumu sniedzējinstitūcijām Daugavpils novadā Latvijas daļā un Braslavas rajonā Baltkrievijas daļā, Projekta ietvaros tika izveidota medicīnas pakalpojumu datu bāze apvienotajām pierobežas zonas sadarbības tīklam. Šajā web vietnē ir pieejama informācija par medicīnas pakalpojumu sniegšanas vietām Latvijas – Baltkrievijas pierobežas teritorijā – kontaktdati, iestāžu izvietojums, to struktūra, pieejamo pakalpojumu klāsts. Šeit var iepazīties ar veselības aprūpes sistēmu Latvijas Republikā un Baltkrievijas Republikā, ar medicīniskās palīdzības sniegšanu ārvalstu pilsoņiem, ar ārstniecības pakalpojumu apmaksu, ar Projekta un Projektā iesaistīto institūciju galvenajiem jaunumiem. Vietnes struktūra dod iespēju sazināties ar vēlamu medicīnas iestādi Latvijas – Baltkrievijas pierobežas teritorijā, izmantojot interneta vidi.

Cross-Border Patient projekta virtuālā vide ir eksperiments, kuru uzsāka Daugavpils novada dome (Latvijas Republika), Braslavas centrālā rajona slimnīca (Baltkrievijas Republika) un Nacionālā veselības dienesta Latgales nodaļa (Latvijas Republika) un kuru ir plānots turpināt un pilnveidot līdzīgu abu valstu e-pakalpojumu un sadarbības iespēju attīstībai. Ceram, ka šī vide būs noderīga gan Latvijas-Baltkrievijas pierobežas iedzīvotājiem, gan mediķiem.

Vēlot stipru veselību,

Projekta ***Cross-Border Patient*** administrācija



This programme is funded
by the European Union



2 PROJEKTI



Krūts vēža mūsdienīgu apzināšanas,
profilakses, agrīnas diagnostikas un
ārstēšanas pasākumu attīstība
Latvijas, Lietuvas un Baltkrievijas
pierobežā

Projekta saīsinātais nosaukums:
Krūts vēža profilakse un
agrīna diagnostika



This programme is funded
by the European Union



KRŪTS VĒŽA PROFILAKSE UN AGRĪNA DIAGNOSTIKA

PROJEKTA MĒRĶIS



Projekta ilgtermiņa mērķis ir krasi samazināt krūts vēža slimnieku mirstības koeficientu un palielināt profilakses līdzekļu izmantošanu uzlabojot krūts vēža agrīnās diagnostikas un ārstēšanas sistēmas un uzlabojot zināšanas par krūts vēža ārstēšanu un novēršanu profesionāļu un Baltkrievijas, Lietuvas un Latgales pierobežas iedzīvotāju vidū.



This programme is funded
by the European Union



KRŪTS VĒŽA PROFILAKSE UN AGRĪNA DIAGNOSTIKA

GALVENIE PROJEKTA AKTIVITĀŠU VIRZIENI



Mobilās mammogrāfijas un pārmantotā vēža diagnostikas programmu testēšana un attīstība

Kabinētu aprīkošana ambulatoriem pacientiem ar pārmantoto vēzi (pārmantotā vēža kabineti)

Apzināšanās un izpratnes veicināšanas pasākumi (informatīvi bukleti, informatīvās kampaņas), lai uzlabotu piekļuvi veselības aprūpei un popularizētu veselīgu dzīvesveidu un laicīgu ārstu apmeklējuma nozīmi



This programme is funded
by the European Union



KRŪTS VĒŽA PROFILAKSE UN AGRĪNA DIAGNOSTIKA

CITAS PROJEKTA AKTIVITĀTES



- Izstrādāta kopīga Krūts centru attīstības stratēģija visiem partneriem saskaņā ar Eiropas Vadlīnijām
- Pārmantotā vēža ārstēšanas metodoloģija
- Politiskās rekomendācijas
- Pacientu datu bāžu izveide
- Datorprogrammas izstrāde pārmantotā vēža riska noteikšanai (BY)
- Mājaslapas izveide (BY)
- Krūts vēža speciālistu apmācības







This programme is funded
by the European Union



KRŪTS VĒŽA PROFILAKSE UN AGRĪNA DIAGNOSTIKA



Kabinētu aprīkošana ambulatoriem pacientiem ar
pārmantoto vēzi (pārmantotā vēža kabineti)





Polimēru ķēdes reakcijas iekārta (BY)



BRCA un DNS reagenti (BY)





This programme is funded
by the European Union



KRŪTS VĒŽA PROFILAKSE UN AGRĪNA DIAGNOSTIKA

Kabinētu aprīkošana ambulatoriem
pacientiēm ar pārmantoto vēzi
(pārmantotā vēža kabineti)



Lazdijai slimnīca (LT)

- 2 palātu remonts
- Ultrasonogrāfa iegāde
- Mēbeles, biroja tehnikas iegāde

Grodņas slimnīca (BY)

- 2 kabinētu remonts
- Ultrasonogrāfa iegāde
- 22 datoru un 22 printeru, servera, faksa iekārtas iegāde



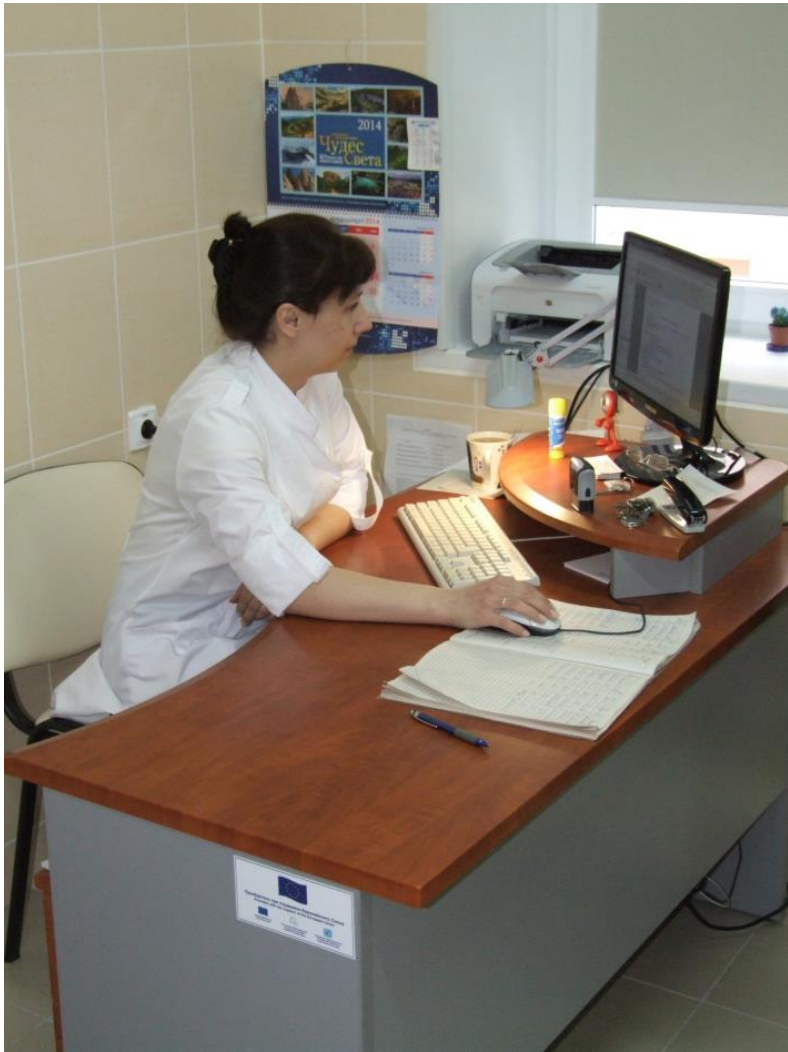



This programme is funded
by the European Union



KRŪTS VĒŽA PROFILAKSE UN AGRĪNA DIAGNOSTIKA



Mobilās mammogrāfijas un pārmantotā vēža
diagnostikas programmu testēšana un attīstība





Mammo Diagnost



Mammo Diagnost

Bucky Diagnost FS Cosmos







This programme is funded
by the European Union



KRŪTS VĒŽA PROFILAKSE UN AGRĪNA DIAGNOSTIKA

PROJEKTA STATISTIKA



veiktas 27 325 mammogrāfijas Latvijā, Lietuvā un
Baltkrievijā= izmeklētas 14 677 sievietes

Veikti 12 120 pārmantotā vēža mutāciju BRCA 1 и BRCA2
noteikšanas testi (asins analīzes)



Paldies par uzmanību!



Daugavpils novada dome
tālr. +371 65476810
dome@daugavpilsnovads.lv
www.daugavpilsnovads.lv

